LEGENDA

- VIABILITÀ DI ACCESSO AL SITO
- ISOLA PEDONALE DA DEMOLIRE
- ISOLA PEDONALE DA RICOSTRUIRE
- VIABILITÀ PEDONALE DEL PERSONALE DI CANTIERE
- VIABILITÀ CARRABILE DEL PERSONALE DI CANTIERE ALL'INTERNO DEL SITO
- ACCESSO PEDONALE DEL PERSONALE DI CANTIERE
- ACCESSO CARRABILE DEL PERSONALE DI CANTIERE
- A0 — AREA DI STOCCAGGIO TEMPORANEO DI MATERIALI E ATTREZZATURE
- VIABILITÀ CARRABILE MEZZI DI CANTIERE
- A1 — AREA DI LAVORO FISSA
- ACCESSO CARRABILE MEZZI DI CANTIERE
- A2 — AREA INDICATIVA DI STAZIONAMENTO DEL MEZZO AUTOGRU
- RECINZIONE PREFABBRICATA IN PANNELLI DI RETE ELETTROSALDATA E RETE DI PLASTICA STAMPATA
- A3 — SERVIZIO IGIENICO
- SERVIZIO IGIENICO CHIMICO
- BARRIERA NEW JERSEY IN CEMENTO
- BARRIERA NEW JERSEY RIEMPIBILI
- A4 — AREA SPOGLIATOI E UFFICI DI CANTIERE
- QUADRO ELETTRICO DI CANTIERE
- VIABILITA' ORDINARIA
- VIABILITA' DI CANTIERE
- IMPIANTO DI MESSA A TERRA
- ESTINTORE
- VIETATO L'ACCESSO AI NON ADDETTI AI LAVORI
- MEZZI DI LAVORO IN AZIONE
- DISPOSITIVO LUMINOSO A LUCE ROSSA / GIALLA
- SEGNALETICA DI SICUREZZA
- PASSAGGIO OBBLIGATORIO
- CARTELLO DI CANTIERE
- CASSETTA DI PRONTO SOCCORSO

LEGENDA ASSI DI INTERVENTIO

- BERGAMO - VERDELLINO CORSIA E-BRT IN SEDE RISERVATA
- BERGAMO - VERDELLINO CORSIA RISERVATA DINAMICA E-BRT PREVIA ATTIVAZIONE PREFERENZIAMENTO SEMAFORICO
- BERGAMO - VERDELLINO CORSIA E-BRT IN SEDE PROMISCUA
- VERDELLINO - BERGAMO CORSIA E-BRT IN SEDE RISERVATA
- VERDELLINO - BERGAMO CORSIA RISERVATA DINAMICA E-BRT PREVIA ATTIVAZIONE PREFERENZIAMENTO SEMAFORICO
- VERDELLINO - BERGAMO CORSIA E-BRT IN SEDE PROMISCUA
- KM ROSSO PERCORSO NAVETTE IN SEDE PROMISCUA
- BERGAMO PALEOCAPA — FERMATA DI PROGETTO

NOTE

- **cartellonistica stradale:** sempre confome per caratteristiche e posizionamento a quanto prescritto dagli schemi tipici indicati dal D.M. 10/07/2002 e dal corpo di polizia locale del comune in sede di rilascio dell'ordinanza.

PLANIMETRIA DI CANTIERE - Cantiere: Rotatoria Via Nigarzola - Via della Madonna

Scala 1:500

FASE 1 : Demolizione isole verdi e asfaltatura porzione di rotatoria

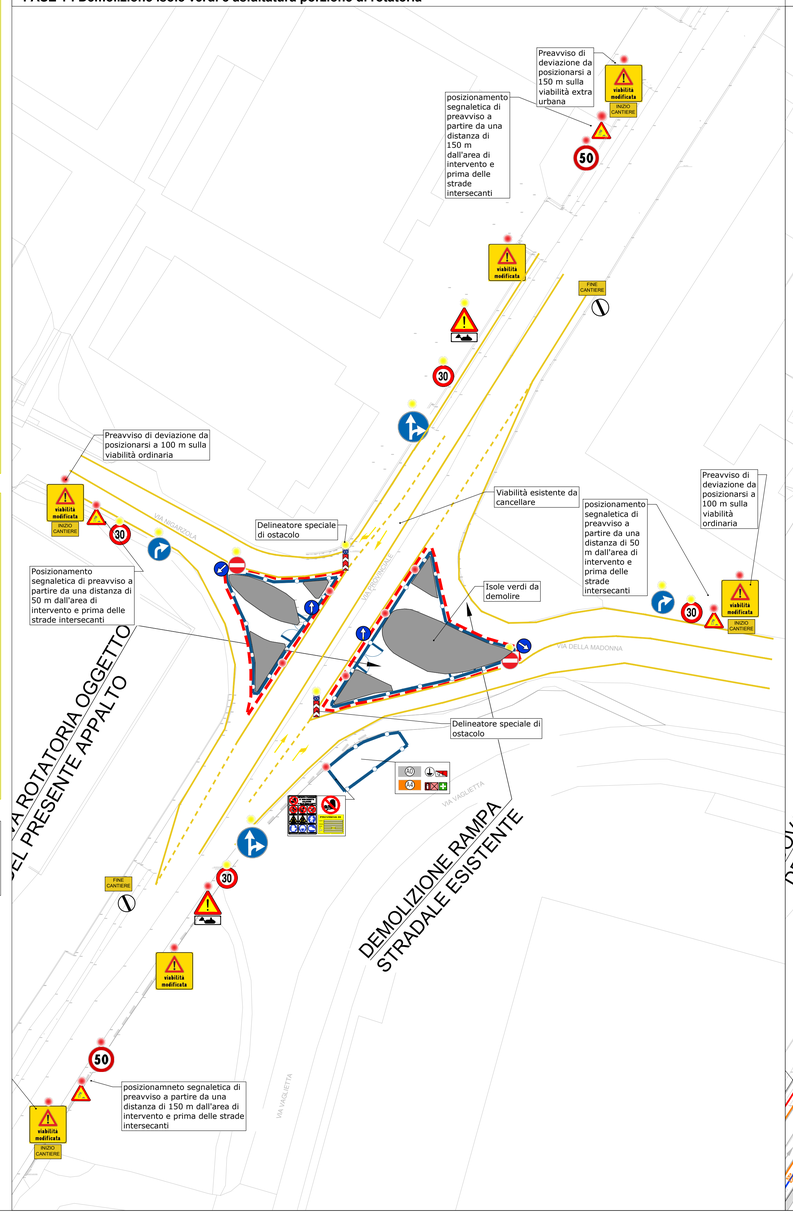

PLANIMETRIA DI CANTIERE - Cantiere: Rotatoria Via Nigarzola - Via della Madonna

Scala 1:500

FASE 2 : Realizzazione rotatoria

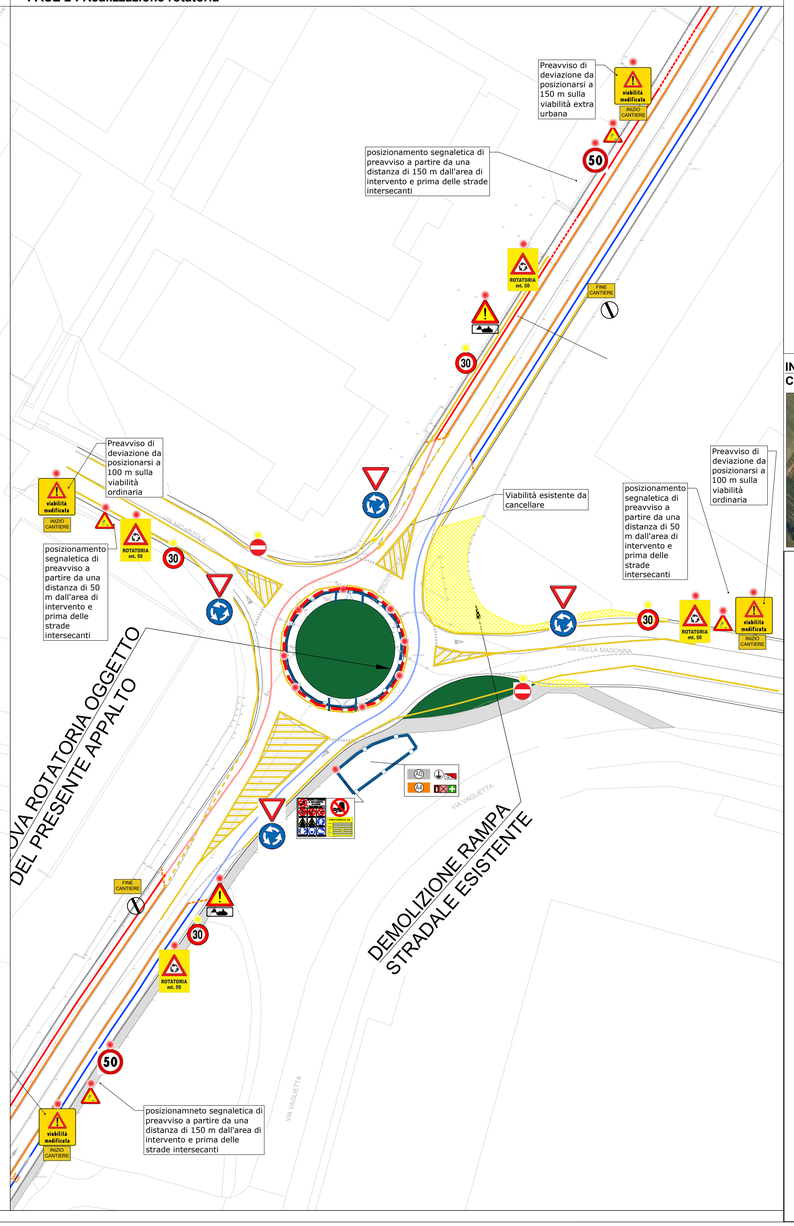

INQUADRAMENTO GENERALE Asse Bergamo/Verdellino

KEYPLAN: PERCORSO PL 03 direzione Bergamo Stazione

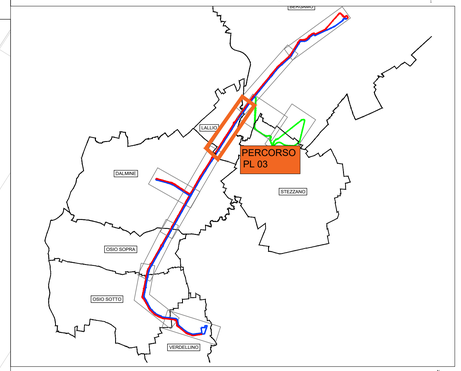

INDIVIDUAZIONE AREA DI CANTIERE e schema della viabilità esistente:

Cantiere: C.19 - Rotatoria Via Nigarzola - Via della Madonna

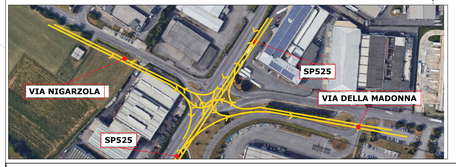

Finanziato dall'Unione europea NextGenerationEU

Ministero delle Infrastrutture e dei Trasporti — Italiadomani PIANO NAZIONALE DI RIPRESA E RESILIENZA

Finanziato dall'Unione Europea - Next Generation EU - Trasporto rapido di massa - Misura M2C2 - 4.2 del PNRR

Regione Lombardia — PROVINCIA DI BERGAMO — COMUNE DI BERGAMO

SOGGETTO ATTUATORE DI PRIMO LIVELLO

COMUNE DI BERGAMO
Piazza Giacomo Matteotti, 27 - 24122 Bergamo (BG)

SOGGETTO ATTUATORE DI SECONDO LIVELLO

ATB Mobilità S.p.A.
Via Gleno, 13 - 24125 Bergamo (BG)

REALIZZAZIONE DI UN SISTEMA E-BRT TRA I COMUNI DI BERGAMO, DALMINE E VERDELLINO

PROGETTO DEFINITIVO

CUP: H11B21006730001 - CIG: 9562909A25

APPALTATORE

Vitali S.p.A.
via Lombardia 2/A
20068 -Peschiera Borromeo (MI)

Mandante
- **Artelia Sas** — Rue Simone Veil 16, 93400 Saint-Ouen-sur-Seine (Francia)
- **ERREGI** — Piazza del Viminale 14, 00184 Roma (RM)
- **Studio Carrara** — Via T. Tasso 89, 24121 - Bergamo (BG)
- **Pide** — Via Fosse 13, 36063 Marostica (VI)
- **Pini** — Via Cavour 2, 20074 - Lomazzo (CO)

PROGETTISTI
Capogruppo/mandataria:

Artelia Italia S.p.A.
Piazza G. Marconi 25
00144 - Roma (RM)

IL PROGETTISTA	IL PROGETTISTA E RESPONSABILE DELL'INTEGRAZIONE	IL RESPONSABILE UNICO DEL PROCEDIMENTO
Arch. Giampiero Angelucci	Ing.Marco Gonella	Ing. C. Rita Donato

REV	DATA	TIPO DI EMISSIONE	REDATTO	CONTROLLATO	APPROVATO/AUTORIZZATO
A	Novembre 2023	Prima emissione	LM	G. Angelucci	M. Gonella

17.SICUREZZA, CANTIERIZZAZIONE, BONIFICA ORDIGNI BELLICI

PERCORSO PL03 Asse Bergamo/Verdellino
Cantiere C.19 - Rotatoria Via Nigarzola

ORDINE DEGLI ARCHITETTI PIANIFICATORI PAESAGGISTI E CONSERVATORI DELLA PROVINCIA DI ROMA — GIAMPIERO ANGELUCCI N° 3944

IDENTIFICAZIONE ELABORATO

Commessa	Lotto	Fase	Tratto	Tipo doc.	Disciplina / WBS 1-2	Progressivo doc.	Revisione	SCALA: 1:500
B23D	00	D	00	P8	CABRC0	026	A	DATA: NOVEMBRE 2023